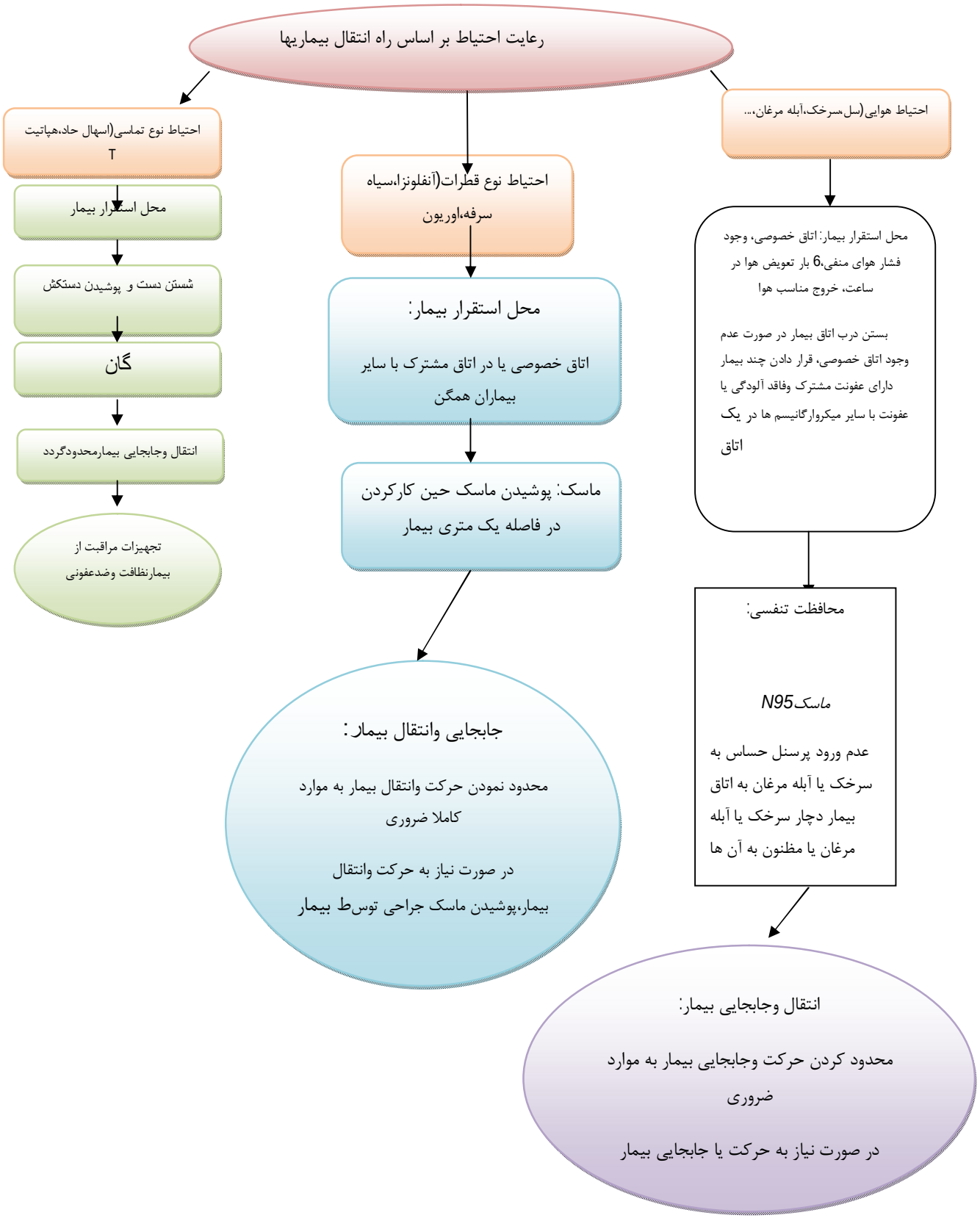لگوریتم رعایت احتیاط بر اساس راه انتقال بیماریها[1]